Agencia Tributaria Canaria

Índice de contenidos

1. Introducción. 2
1.1. Requisitos previos. 2
1.2. Importar. 3
1.3. Archivo de datos. 5
1.3.1. Contenido del archivo de datos. 5
1.3.2. Estructura del archivo de datos. 6
1.3.3. Formato de los datos. 7
2. Anexos. 8

1. Introducción.

A partir de la versión 7.1.7 del programa de ayuda Modelo 600 se activa un nuevo proceso que permite la importación de datos a la autoliquidación en curso.

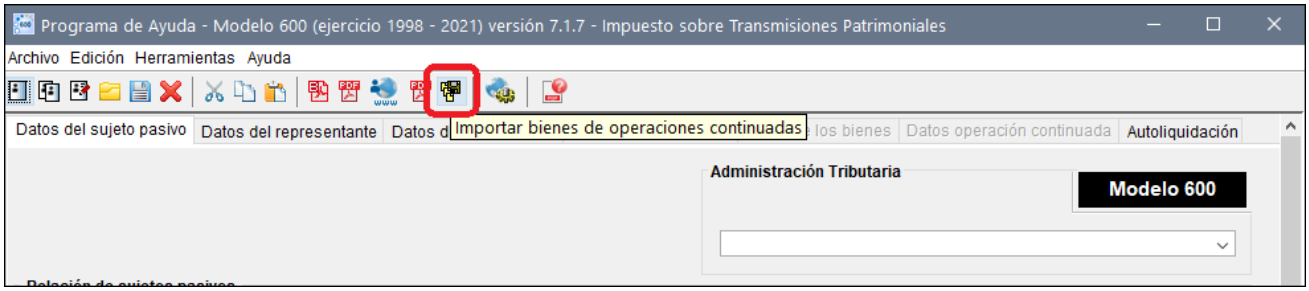

Esta importación va dirigida a las tarifas de operaciones continuadas. Esto es, tarifas TMP o TMV.

1.1. Requisitos previos.

- Abrir una autoliquidación existente o bien, crear una nueva autoliquidación y pulsar el botón [Guardar]. De lo contrario …

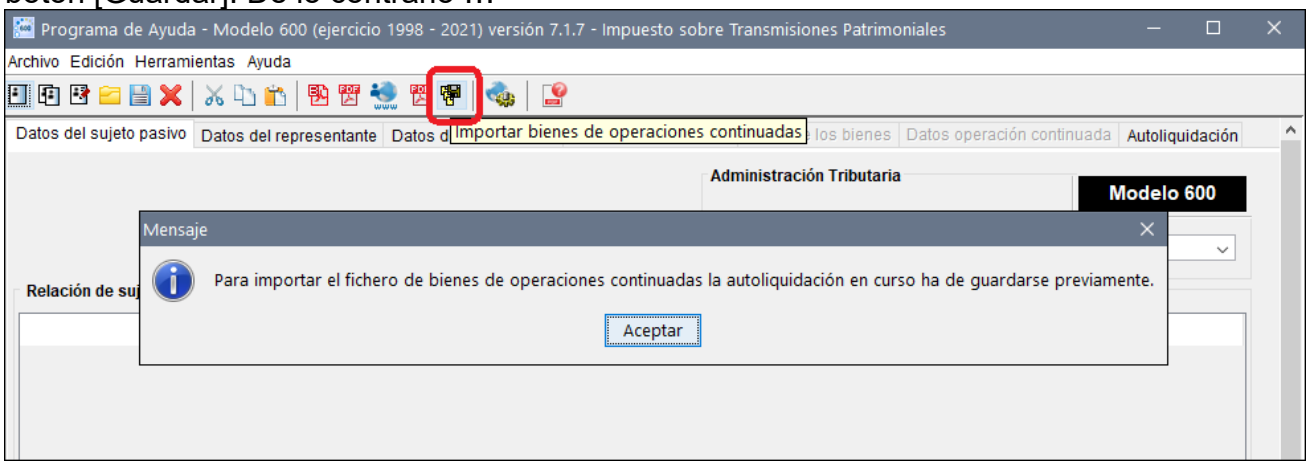

- La autoliquidación ha de estar relacionada con una tarifa de de operación continuada. TMP o TMV. De lo contrario …

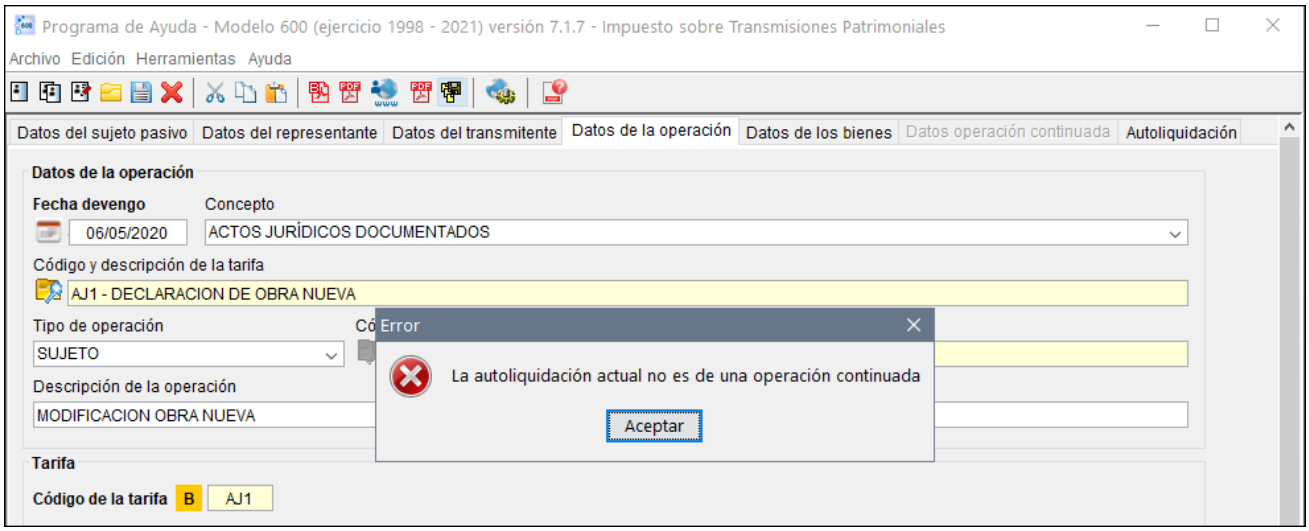

1.2. Importar.

En una autoliquidación de operación continuada, el botón [Importar] presenta y habilita el explorador de carpetas para localizar el archivo que contiene los datos que se requieran importar:

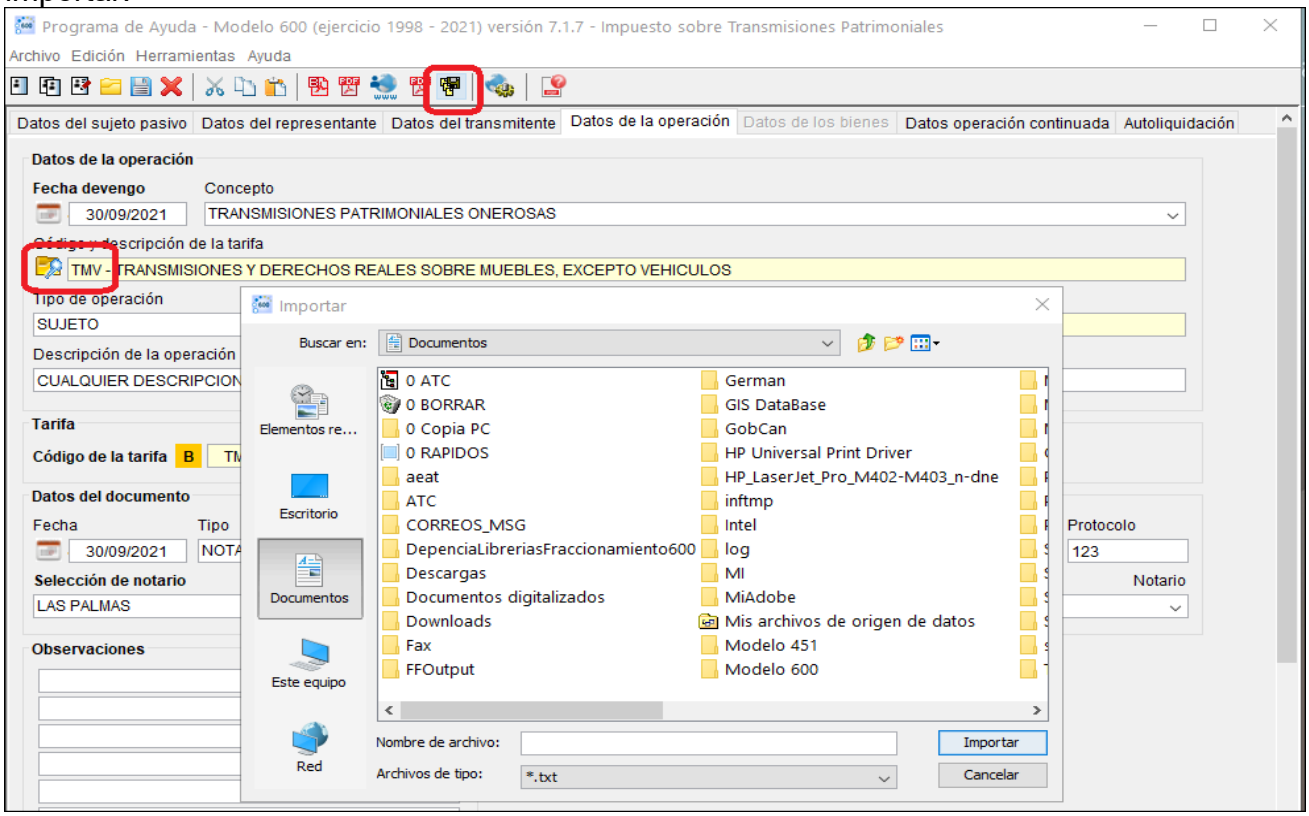

Localizada la ubicación del archivo que contiene los datos que se requieran importar ...

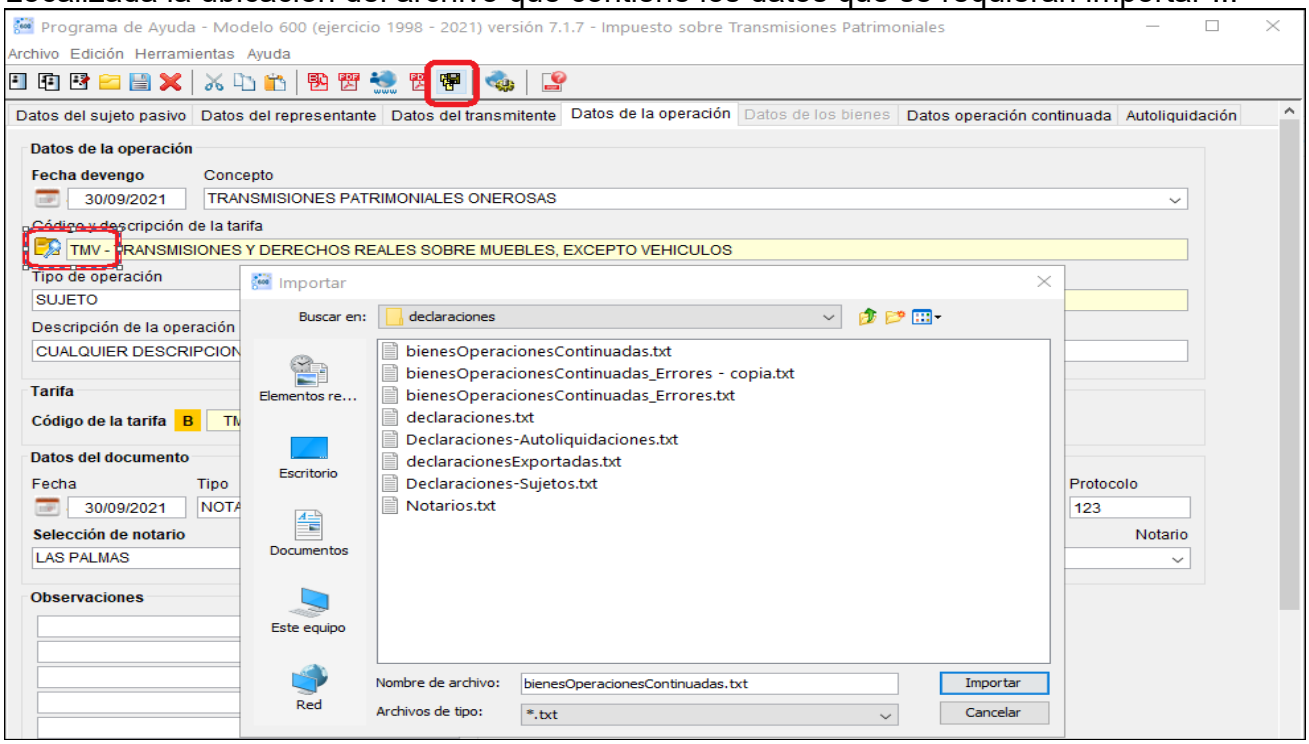

… en éste ejemplo, el archivo se llama “bienesOperacionesContinuadas.txt” pero se puede llamar de cualquier otra manera. Eso si, ha de ser un archivo de tipo “*.txt”. De lo contrario...

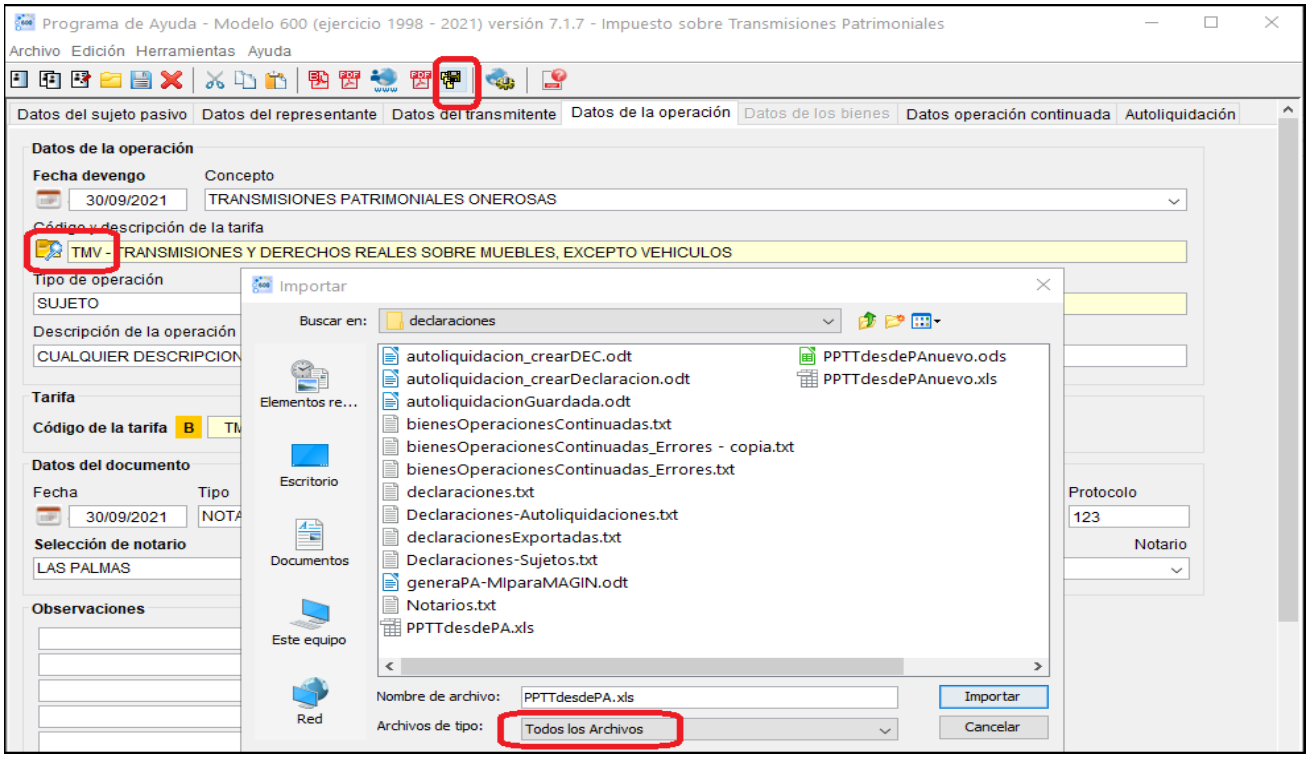

Si selecciona un archivo de distinto tipo a “*.txt” …

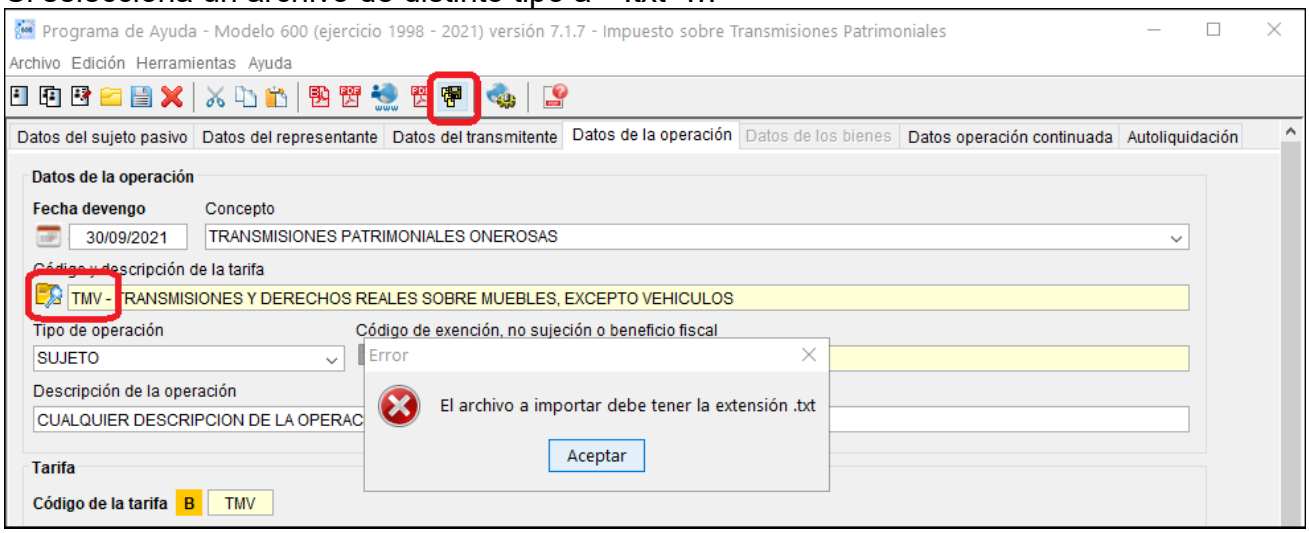

1.3. Archivo de datos.

1.3.1 Contenido del archivo de datos.

Este archivo contendrá dos tipos de registros.

- Los registros tipo “B” – que identifican el bien a importar.
- Los registros tipo “T” – que identifican al transmitente (vendedor) del bien a importar.

Identificado cada tipo, lo apropiado sería que un fichero a importar llevara **como mínimo** una línea de cada. Por ejemplo:

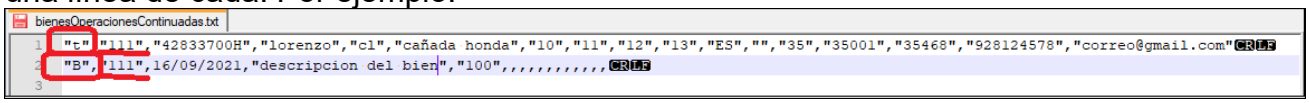

Y no hay límite máximo de líneas. Por ejemplo.

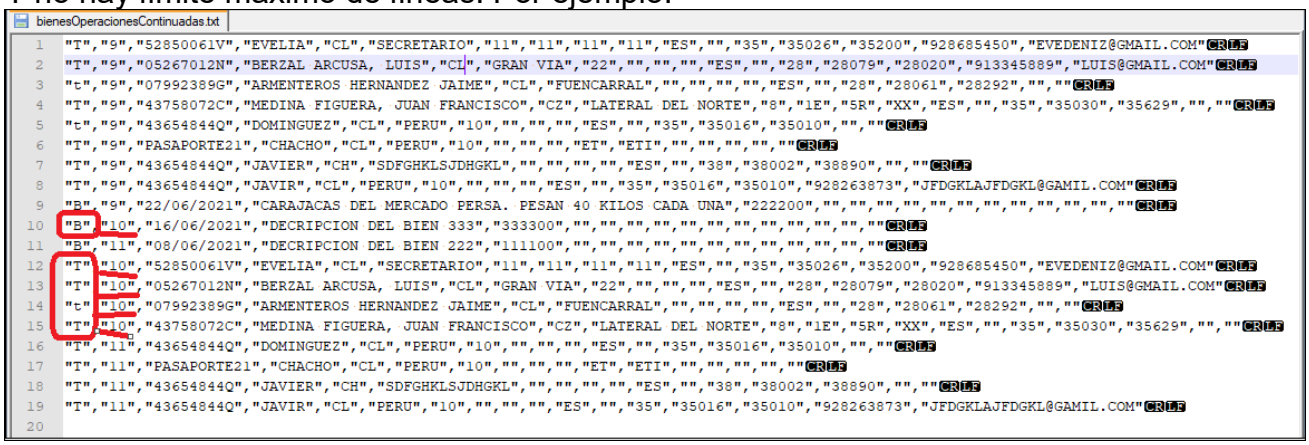

Éste ejemplo anterior contiene tres bienes. Registros tipo “B”
Con los números de orden de la operación “9”, “10” y “11”.
Y los necesarios registros tipo “T” relacionados con los tres bienes anteriores “9”, “10” y “11”.

1.3.2. Estructura del archivo de datos.

Cada línea ha de tener siempre 17 campos separados por el carácter {,}. Y cada uno ellos ha de estar contenido por el carácter {””} dobles comillas.
Es decir:

”1”,”2”,”3”,”4”,”5”,”6”,”7”,”8”,”9”,”10”,”11”,”12”,”13”,”14”,”15”,”16”,”17” **+ Fin de línea**

Recalcamos lo del **fin del línea** porque si no se pulsa <INTRO> al finalizar la línea, ésta no se detecta en la importación.

Evidentemente, los datos son esperados en el programa de ayuda con un orden establecido de la siguiente manera.

Registros tipo “B” – que identifican el bien a importar.
“1” – Tipo de registro. Sólo rellene con “B”.
“2” – Número de orden con el que está registrada la operación en los libros-registro de la Jefatura Superior de Policía.
“3” – Fecha en que se registra la operación en los libros-registro de la Jefatura Superior de Policía.
“4” – Descripción.
Para las tarifas TMP, indicar peso, metales con los que está fabricado, si contiene piedras preciosas expresar su peso en quilates, si contiene grabaciones, o cualquier otra característica relevante.
Para las tarifas TMV, identificar las características relevantes del bien.
“5” – Importe de adquisición del bien.
“6” – Nada o “”.
“7” – Nada o “”.
“8” – Nada o “”.
“9” – Nada o “”.
“10” – Nada o “”.
“11” – Nada o “”.
“12” – Nada o “”.
“13” – Nada o “”.
“14” – Nada o “”.
“15” – Nada o “”.
“16” – Nada o “”.
“17” – Nada o “”.

Registros tipo "T" – que identifican al transmitente (vendedor) del bien a importar.

"1" – Tipo de registro. Sólo rellene con "T".
"2" – Número de orden con el que está registrada la operación en los libros-registro de la Jefatura Superior de Policía.
"3" – NIF / NIE / Pasaporte
"4" – Nombre del transmitente/vendedor (apellidos y nombre).
"5" – Siglas vía pública.
"6" – Nombre de la vía pública.
"7" – Número.
"8" – Escalera.
"9" – Piso.
"10" – Puerta.
"11" – Código de país. "ES" España o el código de otro país
"12" – Localidad extranjera (sólo cuando código de país es distinto de "ES").
"13" – Código de provincia.
"14" – Código de municipio.
"15" – Código postal.
"16" – Número de teléfono.
"17" – Dirección e-mail.

1.3.3. Formato de los datos.

Registros tipo "B" – que identifican el bien a importar.

"1" – Tipo de registro. Sólo rellene con "B".

Número de orden de operación. La registrada en los libros de la Jefatura Superior Policia	10	A	Obligatorio Contiene caracteres no admitidos	"TMP" ; "TMV"
Fecha de la operaci La registrada en los libros en los libros de la Jefatura Superior Policia	8	F	Obligatorio No numérico Formato de fecha incorrecto (DD/MM/AAAA) No puede ser posterior a la fecha del devengo No puede ser anterior al mes de la fecha de devengo	"TMP" ; "TMV"
Descripción relevant	240	A	Obligatorio Contiene caracteres no admitidos	"TMP" ; "TMV"
Precio adquisición	19	N	Obligatorio No numérico Valor superior al máximo permitido No admite valores negativos Ha de contener mínimo 3 dígitos para representar parte entera y decimal	"TMP" ; "TMV" Ver formato 99.999.999.999

Registros tipo "T" – que identifican al transmitente (vendedor) del bien a importar.

"1" – Tipo de registro. Sólo rellene con "T".

Número de orden asociado	10	A	Obligatorio Contiene caracteres no admitidos ha de coincidir con una operación continuada existente	de la operación continuada <NLR>	
NIF, NIE, Pasaporte TR mismo <NLR>	9	A	Obligatorio Contiene caracteres no admitidos Valor incorrecto Valor repetido en la misma operación continuada Pasaporte sólo para país extranjero	de la operación continuada <NLR> PAI <> "ES"	
Nombre TR mismo <NLR>	60	A	Obligatorio Contiene caracteres no admitidos	de la operación continuada <NLR>	
Tipo Vía TR mismo <NLR>	2	A	Obligatorio Contiene caracteres no admitidos Valor incorrecto (inexistente en la tabla correspondiente)	de la operación continuada <NLR> 	 Siglas.txt
Nombre Vía TR mismo <NLR>	40	A	Obligatorio Contiene caracteres no admitidos		
Número TR	4	N	No numérico		
Escalera TR	2	A	Contiene caracteres no admitidos		
Piso TR	2	A	Valor incorrecto		
Puerta TR	2	A	Contiene caracteres no admitidos		
País TR mismo <NLR>	2	A	Obligatorio Valor incorrecto (inexistente en la tabla correspondiente)		 Paises.txt
Localidad extranjera	50	A	Obligatorio Contiene caracteres no admitidos	PAI <> "ES"	
Provincia TR mismo <NLR>	2	N	Obligatorio No numérico Valor incorrecto (inexistente en la tabla correspondiente)	PAI = "ES"	 Provincias.txt
Municipio TR mismo <NLR>	5	N	Obligatorio No numérico Valor incorrecto (inexistente en la tabla correspondiente) Valor incoherente (con el código de provincia) Formato erróneo (no se ajusta a la longitud necesaria)	PAI = "ES"	 Municipios.txt Municipios.txt
C. Postal TR mismo <NLR>	5	N	Obligatorio No numérico Valor incorrecto (inexistente en la tabla correspondiente) Valor incoherente (con el código de provincia) Formato erróneo (no se ajusta a la longitud necesaria)	PAI = "ES"	 CodigosPostales.txt CodigosPostales.txt
Teléfono TR	9	N	No numérico		
E-mail TR	50	A	Contiene caracteres no admitidos		

2. Anexos.

Siglas.txt

"AC","ACCESO"
"AG","AGREGADO"
"AL","ALAMEDA"
"AD","ALDEA"
"AP","APARTAMENTO"
"AR","AREA, ARRABAL"
"AY","ARROYO"
"AV","AVENIDA"
"AU","AUTOPISTA"
"AT","AUTOVIA"
"BD","BARRIADA"
"BJ","BAJADA"
"BR","BARRANCO"
"BO","BARRIO"
"BL","BLOQUE"
"BV","BULEVAR"
"CL","CALLE"
"CA","CALLEJON"
"CJ","CALLEJA"
"CC","C. COMERCIAL"
"CZ","CALZADA"
"CM","CAMINO"
"CP","CAMPA"
"CR","CARRETERA"
"CS","CASERIO"
"CH","CHALET"
"CG","COLEGIO"
"CO","COLONIA"
"CE","COMPLEJO"
"CN","CONJUNTO"
"CD","CORREGIDOR"
"CT","CUESTA"
"DP","DIPUTACION"
"DS","DISEMINADOR"
"ED","EDIFICIO"
"EN","ENTRADA"
"EC","ESCALERA"
"ES","ESCALINATA"
"EX","EXPLANADA"
"EM","EXTRAMUROS"
"ER","EXTRARRADIO"
"FC","FERROCARRIL"
"FN","FINCA"
"GL","GLORIETA"

"GV","GRAN VIA"
"GR","GRUPO"
"HT","HUERTA"
"JR","JARDINES"
"LR","LADERA"
"LD","LADO"
"LM","LOMA"
"LG","LUGAR"
"MZ","MANZANA"
"MS","MASIA"
"MC","MERCADO"
"MT","MONTE"
"ML","MUELLE"
"MN","MUNICIPIO"
"PO","PAGO"
"PE","PARAJE"
"PA","PARCELA"
"PQ","PARROQUIA"
"PD","PARTIDA"
"PJ","PASAJE"
"PS","PASEO"
"PI","PISTA"
"PC","PLACETA"
"PY","PLAYA"
"PZ","PLAZA"
"PL","PLAZOLETA"
"PB","POBLADO"
"PG","POLIGONO"
"PR","PROLONGACION"
"PT","PUENTE"
"PU","PUERTA"
"QT","QUINTA"
"RB","RAMBLA"
"RM","RAMAL"
"RP","RAMPA"
"RR","RIERA"
"RC","RINCON"
"RD","RONDA"
"RT","ROTONDA"
"RU","RUA"
"SA","SALIDA"
"SC","SECTOR, SECCION"
"SD","SENDA"
"SL","SOLAR, SALON"
"SB","SUBIDA"
"TN","TERRENOS"
"TO","TORRENTE"

"TL","TRANSVERSAL"
"TI","TRASEIRA"
"TS","TRASERA"
"TV","TRAVESERA"
"TR","TRAVESIA"
"UR","URBANIZACION"
"VL","VALLE"
"VD","VEREDA"
"VI","VIA"
"VP","VIA PUBLICA"
"ZO","ZONA"

Paises.txt

"AD","ANDORRA"
"AE","UNION DE LOS EMIRATOS ARABES"
"AF","AFGANISTAN"
"AG","ANTIGUA Y BARBUDA"
"AI","ANGUILLA"
"AL","ALBANIA"
"AM","ARMENIA"
"AN","ANTILLAS HOLANDESAS"
"AO","ANGOLA"
"AQ","ANTARTIDA"
"AR","ARGENTINA"
"AS","SAMOA AMERICANA"
"AT","AUSTRIA"
"AU","AUSTRALIA"
"AW","ARUBA"
"AZ","AZERBAIYAN"
"BA","BOSNIA Y HERCEGOVINA"
"BB","BARBADOS"
"BD","BANGLA DESH"
"BE","BELGICA"
"BF","BURKINA FASO"
"BG","BULGARIA"
"BH","BAHREIN"
"BI","BURUNDI"
"BJ","BENIN"
"BM","BERMUDA"
"BN","BRUNEI"
"BO","BOLIVIA"
"BQ","PAISES BAJOS (PARTE CARIBEÑA)"
"BR","BRASIL"
"BS","BAHAMAS"
"BT","BHUTAN"
"BV","ISLA BOUVET"
"BW","BOTSWANA"

"BY","BIELORUSIA"
"BZ","BELICE"
"CA","CANADA"
"CC","ISLA COCOS (KEELING)"
"CD","CONGO, REPUBLICA DEMOCRATICA D"
"CF","REPUBLICA CENTROAFRICANA"
"CG","CONGO"
"CH","SUIZA"
"CI","COSTA DE IVORI"
"CK","ISLAS COOK"
"CL","CHILE"
"CM","CAMERUN"
"CN","CHINA"
"CO","COLOMBIA"
"CR","COSTA RICA"
"CU","CUBA"
"CV","CABO VERDE"
"CW","CURAÇAO"
"CX","ISLA CHRISTMAS"
"CY","CHIPRE"
"CZ","REPUBLICA CHECA"
"DE","ALEMANIA"
"DJ","DJIBOUTI"
"DK","DINAMARCA"
"DM","DOMINICA"
"DO","REPUBLICA DOMINICANA"
"DZ","ALGERIA"
"EC","ECUADOR"
"EE","ESTONIA"
"EG","EGIPTO"
"EH","SAHARA OCCIDENTAL"
"ER","ERITREA"
"ES","ESPAÑA"
"ET","ETIOPIA"
"FI","FINLANDIA"
"FJ","FIJI"
"FK","ISLAS MALDIVAS (FALKLAND)"
"FM","MICRONESIA, ESTADOS FEDERADOS DE"
"FO","ISLAS FEROE"
"FR","FRANCIA"
"GA","GABON"
"GB","REINO UNIDO"
"GD","GRANADA"
"GE","GEORGIA"
"GF","GUAYANA FRANCESA"
"GG","GUERNESEY"
"GH","GHANA"

"GI","GIBRALTAR"
"GL","GROENLANDIA"
"GM","GAMBIA"
"GN","GUINEA"
"GP","GUADALUPE"
"GQ","GUINEA ECUATORIAL"
"GR","GRECIA"
"GS","ISLAS GEORGIA DEL SUR Y SANDWI"
"GT","GUATEMALA"
"GU","GUAM"
"GW","GUINEA BISSAU"
"GY","GUAYANA"
"HK","HONG KONG"
"HM","ISLA HEARD E ISLAS MCDONALD"
"HN","HONDURAS"
"HR","CROACIA"
"HT","HAITI"
"HU","HUNGRIA"
"ID","INDONESIA"
"IE","IRLANDA"
"IL","ISRAEL"
"IM","ISLA DE MAN"
"IN","INDIA"
"IO","TERRITORIO BRITANICO DEL OCEANO"
"IQ","IRAQ"
"IR","IRAN"
"IS","ISLANDIA"
"IT","ITALIA"
"JE","JERSEY"
"JM","JAMAICA"
"JO","JORDANIA"
"JP","JAPON"
"KE","KENIA"
"KG","KIRGUIZISTAN"
"KH","CAMBOYA"
"KI","KIRIBATI"
"KM","COMORES"
"KN","SAN CHRISTOPHER Y NEVIS"
"KP","COREA, REPUBLICA DEMOCRATICA P"
"KR","COREA, REPUBLICA DE"
"KW","KUWAIT"
"KY","ISLAS CAIMAN"
"KZ","KAZAHISTAN"
"LA","LAOS"
"LB","LIBANO"
"LC","SANTA LUCIA"
"LI","LIECHTENSTEIN"

"LK","SRI LANKA"
"LR","LIBERIA"
"LS","LESOTHO"
"LT","LITUANIA"
"LU","LUXEMBURGO"
"LV","LETONIA"
"LY","LIBIA"
"MA","MARRUECOS"
"MC","MONACO"
"MD","MOLDAVIA"
"ME","MONTENEGRO"
"MG","MADAGASCAR"
"MH","ISLAS MARSHALL"
"MK","MACEDONIA"
"ML","MALI"
"MM","BIRMANIA"
"MN","MONGOLIA"
"MO","MACAO"
"MP","ISLAS MARIANAS DEL NORTE"
"MQ","MARTINICA"
"MR","MAURITANIA"
"MS","MONTSERRAT"
"MT","MALTA"
"MU","MAURICIO"
"MV","MALDIVAS"
"MW","MALAWI"
"MX","MEJICO"
"MY","MALASIA"
"MZ","MOZAMBIQUE"
"NA","NAMIBIA"
"NC","NUEVA CALEDONIA"
"NE","NIGER"
"NF","ISLA NORFOLK"
"NG","NIGERIA"
"NI","NICARAGUA"
"NL","PAISES BAJOS"
"NO","NORUEGA"
"NP","NEPAL"
"NR","NAURU"
"NU","NIUE"
"NZ","NUEVA ZELANDA"
"OM","OMAN"
"PA","PANAMA"
"PE","PERU"
"PF","POLINESIA FRANCESA"
"PG","PAPUA NUEVA GUINEA"
"PH","FILIPINAS"

"PK","PAKISTAN"
"PL","POLONIA"
"PM","SAN PIERRE Y MIQUELON"
"PN","PITCAIRN"
"PR","PUERTO RICO"
"PS","PALESTINA"
"PT","PORTUGAL"
"PW","PALAU"
"PY","PARAGUAY"
"QA","QATAR"
"QU","OTROS PAISES NO RELACIONADOS"
"RE","REUNION"
"RO","RUMANIA"
"RS","SERBIA"
"RU","RUSIA"
"RW","RUANDA"
"SA","ARABIA SAUDITA"
"SB","SALOMON"
"SC","SEYCHELLES"
"SD","SUDAN"
"SE","SUECIA"
"SG","SINGAPUR"
"SH","SANTA ELENA"
"SI","ESLOVENIA"
"SJ","SVALBARD Y JAN MAYEN"
"SK","ESLOVAQUIA"
"SL","SIERRA LEONA"
"SM","SAN MARINO"
"SN","SENEGAL"
"SO","SOMALIA"
"SR","SURINAM"
"SS","SUDAN DEL SUR"
"ST","SAO TOME Y PRINCIPE"
"SV","EL SALVADOR"
"SX","SAN MARTIN"
"SY","SIRIA"
"SZ","SWAZILANDIA"
"TC","ISLAS TURKS Y CAICOS"
"TD","CHAD"
"TF","TERRITORIOS FRANCESES DEL SUR"
"TG","TOGO"
"TH","TAILANDIA"
"TJ","TADJIKISTAN"
"TK","TOKELAU"
"TL","TIMOR LESTE"
"TM","TURKMENISTAN"
"TN","TUNEZ"

"TO","TONGA"
"TP","TIMOR ORIENTAL"
"TR","TURQUIA"
"TT","TRINIDAD Y TOBAGO"
"TV","TUVALU"
"TW","TAIWAN"
"TZ","TANZANIA"
"UA","UCRANIA"
"UG","UGANDA"
"UM","ISLAS PERIFERICAS MENORES"
"US","ESTADOS UNIDOS (EEUU)"
"UY","URUGUAY"
"UZ","UZBEKISTAN"
"VA","VATICANO"
"VC","SAN VINCENTE Y LAS GRANADINAS"
"VE","VENEZUELA"
"VG","ISLAS VIRGENES BRITANICAS"
"VI","ISLAS VIRGENES AMERICANAS"
"VN","VIETNAM"
"VU","VANUATU"
"WF","WALLIS Y FUTUNA"
"WS","SAMOA"
"YE","YEMEN"
"YT","MAYOTTE"
"YU","YUGOSLAVIA"
"ZA","SUDAFRICA, REPUBLICA DE"
"ZM","ZAMBIA"
"ZW","ZIMBAWE"
"ZZ","EXTRANJERO"

Provincias.txt

"35","LAS PALMAS"
"38","S/C. DE TENERIFE"
"01","ALAVA"
"02","ALBACETE"
"03","ALICANTE"
"04","ALMERIA"
"05","AVILA"
"06","BADAJOZ"
"07","BALEARES"
"08","BARCELONA"
"09","BURGOS"
"10","CACERES"
"11","CADIZ"
"12","CASTELLON"
"13","CIUDAD REAL"
"14","CORDOBA"

"15","LA CORUÑA"
"16","CUENCA"
"17","GERONA"
"18","GRANADA"
"19","GUADALAJARA"
"20","GUIPUZCOA"
"21","HUELVA"
"22","HUESCA"
"23","JAEN"
"24","LEON"
"25","LERIDA"
"26","LA RIOJA"
"27","LUGO"
"28","MADRID"
"29","MALAGA"
"30","MURCIA"
"31","NAVARRA"
"32","ORENSE"
"33","ASTURIAS"
"34","PALENCIA"
"36","PONTEVEDRA"
"37","SALAMANCA"
"39","CANTABRIA"
"40","SEGOVIA"
"41","SEVILLA"
"42","SORIA"
"43","TARRAGONA"
"44","TERUEL"
"45","TOLEDO"
"46","VALENCIA"
"47","VALLADOLID"
"48","VIZCAYA"
"49","ZAMORA"
"50","ZARAGOZA"
"51","CEUTA"
"52","MELILLA"